



Lugar:
Centro Cultural San Clemente (Plaza Padilla nº2. 45002, Toledo)

Horario:
Lunes a viernes: De 10.00 a 14.00 y de 16.00 a 19.00
Sábados: De 12.00 a 19.00

100 años de la Escuela Central de Educación Física de Toledo

Del 12 de diciembre de 2019
al 24 de enero de 2020



La Escuela Central de Educación Física de Toledo: 100 años de enseñanza y deporte

La exposición quiere mostrar la vida de un centro de enseñanza pionero en la Educación Física, que quiso hacer ver la necesidad de una actividad física obligatoria y reglada, presentándola como una herramienta valiosísima para una formación corporal y vehículo que favorece la educación integral del individuo.

No solo se presenta la labor de un centro que a lo largo de sus 100 años ha ido actualizándose sin dejar de ser fiel a las ideas y postulados que se plasmaron en el documento de su creación: Formar, Experimentar y Difundir.



Quiere esta exposición ser más ambiciosa, y presenta condensado en pequeños trazos la "vida" de la Escuela de Gimnasia de Toledo, que nos servirá para apreciar y comprender lo realizado, utilizando para ello una secuencia expositiva fácil de seguir:

Momentos

Recogen hechos de referencia.

Educación Física

Principal faceta de la Escuela. El estudio del cuerpo humano, sus bases fisiológicas, descripción de los movimientos, la biomecánica, la pedagogía y psicología, la gimnasia educativa y de aplicación.

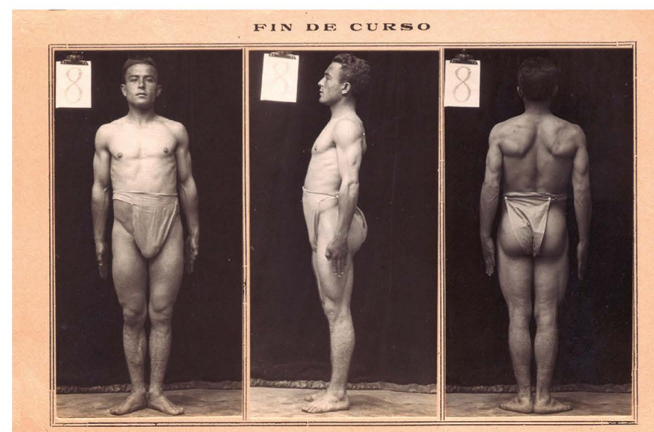

*Formar,
Experimentar
y Difundir*

Experimentación

La Escuela se definió a sí misma como un centro de enseñanza, estudio y experimentación

Competiciones

La Escuela organiza y desarrolla competiciones deportivas al más alto nivel de las Fuerzas Armadas y lo complementa con la preparación técnica, física y psicológica de equipos militares.

Profesores y alumnos

La Escuela en el ámbito de las Fuerzas Armadas titula a profesores, instructores y monitores de educación física.

Instalaciones y vistas aéreas. La Escuela a lo largo de los años irá incorporando instalaciones y medios adecuados para desarrollar sus diversas funciones.

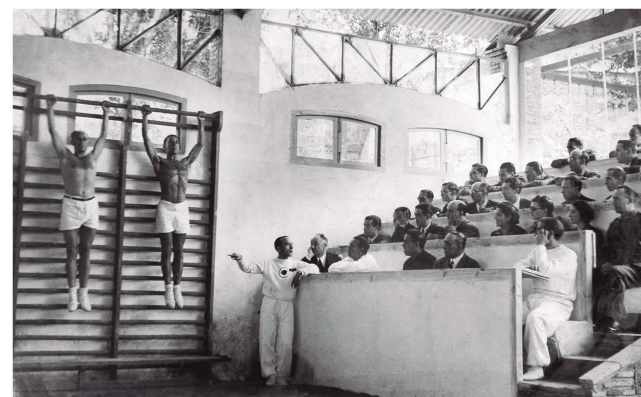

Reconocimientos

Que de manera especial le han otorgado el Ayuntamiento de Toledo y la Diputación Provincial, al fin y al cabo ha sido parte de la vida toledana y de las instituciones educativas y deportivas.

"... ha sido parte de la vida toledana y de las instituciones educativas y deportivas."

