

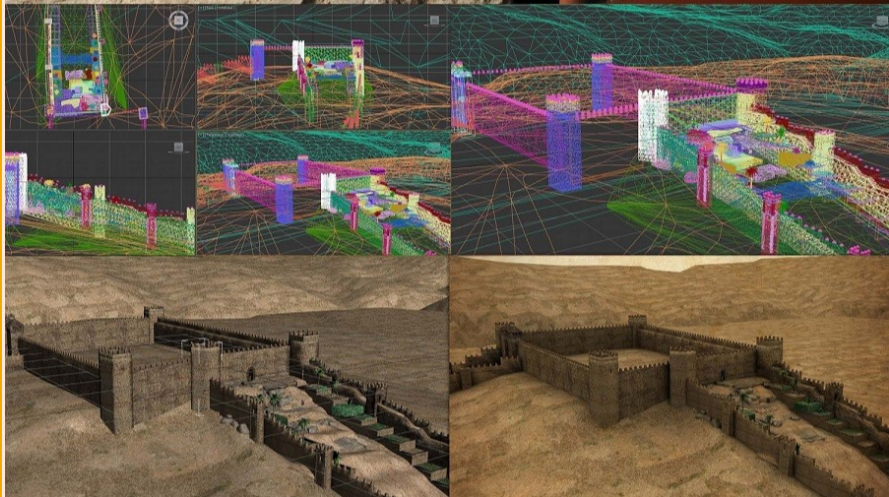

ACTIVIDADES CULTURALES mes de octubre/ 2022



CUENTACUENTOS: “El gran descubrimiento”



Fotografía de los restos arqueológicos del Museo del Ejército. Debajo, recreación virtual de éstos, desde la época romana hasta la de los Reyes Católicos, realizada a partir de estudios llevados a cabo en colaboración con la Universidad Complutense.

El vídeo de este estudio se puede ver en una de las pantallas horizontales de esta gran sala. Muy interesante.

Esta es la historia de un arqueólogo muy trabajador y muy constante, que se pasaba el día excavando con su cepillo en la ladera de una colina de la ciudad de Toledo, pero que no encontraba nada, nada de nada. Su sueño era descubrir algún objeto antiguo y valioso con una gran historia detrás, o que hubiera pertenecido a algún importante personaje histórico. ¿Crees que conseguirá hacer su sueño realidad? Ven al Museo del Ejército a escuchar este cuento y conocerás cosas muy interesantes del pasado de nuestra ciudad.

Fechas y horarios: domingos 2, 9, 16 y 23. Todos los días en dos sesiones (a las 12:00 y 13:00 horas)

Dirigido a: PÚBLICO FAMILIAR CON MENORES.

Duración: 30 minutos

Punto de encuentro: Diez minutos antes del inicio, en los restos arqueológicos (vestíbulo de grupos).

Modo de inscripción: en las taquillas del Museo, el mismo día de la actividad.

El número de plazas vendrá determinado por la normativa sanitaria vigente y el aforo de la sala.

La entrada al Museo y a las actividades culturales es gratuita.

MUSEO EN FAMILIA



Sabemos que la historia se disfruta más en compañía, por eso puedes divertirte en familia en nuestro museo.

Os ofrecemos una visita en la que el aprendizaje y el entretenimiento están asegurados.

Fechas y horarios: sábado 22 (a las 12:00 y 13:00 horas)

Dirigido a: PÚBLICO FAMILIAR CON MENORES DE MÁS DE 7 AÑOS.

Duración: 60 minutos

Punto de encuentro: Vestíbulo de grupos (Nivel 4) .

Necesaria inscripción en el mostrador de entrada al Museo

El número de plazas vendrá determinado por la normativa sanitaria vigente

La entrada al museo y a las actividades culturales es gratuita.



Patio de Carlos V del edificio Alcázar, sede del Museo del Ejército.

Horario: De 10:00 a 17:00 horas

El desalojo de las salas tendrá lugar a partir de las 16:30 horas.

Los lunes el Museo está cerrado.

Dirección y contacto:

Museo del Ejército

C/ De la Paz, s/n—45001 Toledo

Tel. 925-238800 Fax 925-238915

museje@et.mde.es

<https://ejercito.defensa.gob.es/museo/>



REDES SOCIALES



ACTIVIDADES CULTURALES mes de octubre/ 2022



MUSEO EN VIVO: “Aquellos autos antiguos”



Con la ayuda de nuestro personaje anónimo de este mes conoceremos dos vehículos del Museo que captan la atención de nuestros visitantes a diario y acaparan cientos de fotos: el Peugeot modelo del año 1898 y el Marmon 34 del año 1917. Estos objetos tan cotidianos para nosotros en nuestro día a día, pero a la vez tan extraños por su aspecto, nos permitirán no sólo descubrir cómo era la automoción en otras épocas, sino los peculiares relatos de la Historia de España que se ocultan detrás de ellos.



Enfocado para público adulto, la dramatización y el monólogo serán las claves para comprender este espacio del Museo, imbuyéndonos en los ambientes y costumbres de otras épocas.

Fechas y horarios: sábado 15 (a las 12:00 y 13:00 horas) // **Duración:** 45 minutos

Dirigido a: PÚBLICO ADULTO **Punto de encuentro:** Vestíbulo de grupos (nivel 4)

Necesaria inscripción en el mostrador de entrada al Museo, el mismo día de la actividad

El número de plazas vendrá determinado por la normativa sanitaria vigente

TEATRO DE GUIÑOL: “La bandera sin emblema”



Cuenta la leyenda que había una vez un duque que tenía un gran corazón. Ese gran duque vivía en un enorme castillo y tenía todo lo que debía tener un noble de su condición: un fiel escudero, unos leales caballeros, un brioso caballo, una hermosa armadura y un fuerte escudo. Pero había una cosa que todos los demás nobles tenían y él no: no tenía emblemas que decoraran su escudo y su bandera. Así que un día decidió conseguirlos, viajando por lejanos lugares para convencer a algún animal para que fuera el emblema de su bandera. ¿Cómo los conseguirá? Ven y te lo contaremos.

Dirigido a: PÚBLICO FAMILIAR CON MENORES

Fechas y horarios: el domingo 30 de octubre (a las 12:00 y 13:00 horas) // **Duración:** 30 minutos //

Punto de encuentro: diez minutos antes en el patio de Carlos V. **Necesaria inscripción en el mostrador de entrada al Museo, el mismo día de la actividad.**

El número de plazas vendrá determinado por la normativa sanitaria vigente // La entrada al Museo y a las actividades culturales es gratuita.

Horario: De 10:00 a 17:00 horas

El desalojo de las salas tendrá lugar a partir de las 16:30 horas.

Los lunes el Museo está cerrado.

Dirección y contacto:

Museo del Ejército

C/ De la Paz, s/n—45001 Toledo

Tel. 925-238800 Fax 925-238915

museje@et.mde.es

<https://ejercito.defensa.gob.es/museo/>



REDES SOCIALES



ACTIVIDADES CULTURALES mes de octubre / 2022



MUSEO DEL EJÉRCITO

CONCIERTO: "Día de la Fiesta Nacional"



La Unidad de Música de la Dirección de Acuartelamiento y la Unidad de Música de la Academia de Infantería, en colaboración con el Orfeón de la Real Hermandad de Veteranos de las Fuerzas Armadas y de la Guardia Civil (dirigido por D. Vicente Romani), interpretarán un concierto el próximo día 10 de octubre, dirigido por los Capitanes Músicos D. Andrés Jiménez Pérez y D. Mario Ruiz María.

Fecha y horario: lunes 10 de octubre (a las 19:00 horas).

Dirigido a: **TODOS LOS PÚBLICOS**

Lugar: Patio de Carlos V del Alcázar de Toledo, Sede del Museo del Ejército.

El número de plazas vendrá determinado por la normativa sanitaria vigente.

Entrada gratuita, por la cancela de entrada a la Biblioteca Regional de Castilla-La Mancha (Cuesta de Carlos V s/n.)

Horario: De 10:00 a 17:00 horas

El desalojo de las salas tendrá lugar a partir de las 16:30 horas.

Los lunes el Museo está cerrado.

Dirección y contacto:

Museo del Ejército

C/ De la Paz, s/n—45001 Toledo

Tel. 925-238800 Fax 925-238915

museje@et.mde.es

<https://ejercito.defensa.gob.es/museo/>



REDES SOCIALES



ACTIVIDADES CULTURALES mes de octubre / 2022



CALENDARIO DE ACTIVIDADES DEL MES DE octubre/2022

LUNES MUSEO CERRADO	MARTES	MIÉRCOLES	JUEVES	VIERNES	SÁBADO	DOMINGO
					1	2
3	4	5	6	7	8	9
10	11	12	13	14	15	16
17	18	19	20	21	22	23
24	25	26	27	28	29	30
31						

CONCIERTO DEL DÍA DE LA FIESTA NACIONAL

CUENTACUENTOS: “El gran descubrimiento”.

MUSEO EN FAMILIA

MUSEO EN VIVO: “Aquellos autos antiguos”.

TEATRO DE GUIÑOL: “La bandera sin emblema”.

Horario: De 10:00 a 17:00 horas

El desalojo de las salas tendrá lugar a partir de las 16:30 horas.

Los lunes el Museo está cerrado.

Dirección y contacto:

Museo del Ejército
C/ De la Paz, s/n—45001 Toledo
Tel. 925-238800 Fax 925-238915
museje@et.mde.es

<https://ejercito.defensa.gob.es/museo/>



REDES SOCIALES