



ACTIVIDADES CULTURALES mes de diciembre/ 2022



CUENTACUENTOS: ¿Qué hace un delfín en un cañón?



El cañón que debía transportar Gabriel hasta la ciudad de Breda era el más grande que jamás había visto en su vida. Hacían falta diez bueyes tirando de él para poder moverlo... pero pronto se dieron cuenta que el camino por el que iban no estaba pensado para llevarlo y no podrían transportarlo tan fácilmente como pensaban. Sin embargo, llevarlo era un encargo muy importante que le habían encomendado y no podía fallar: lo conseguiría fuese como fuese. Además, el cañón tenía un secreto que nadie conocía y que Gabriel descubrió sin querer ¿te apuntas a conocer su historia y descubrir cuál era ese secreto?

Dirigido a: PÚBLICO FAMILIAR CON MENORES.

Fechas y horarios: los domingos 4, 11, y 18 de diciembre en dos sesiones (a las 12:00 y 13:00 horas) // **Duración:** 30 minutos // **Punto de encuentro:** Diez minutos antes del inicio, en el patio de Carlos V. // **Modo de inscripción:** en las taquillas del Museo, el mismo día de la actividad // **El número de plazas vendrá determinado por la normativa sanitaria vigente.**
La entrada al Museo y sus actividades es gratuita, temporalmente.

MUSEO EN VIVO: “El milagro de Empel”



Siglo XVI. Guerra de Flandes. Los Países Bajos están inmersos en la guerra de los ochenta años, en la que luchan por independizarse de España. Se han rebelado contra Felipe II, rey de Flandes y rey de España en esos momentos.

En uno de los muchos combates por España y la Fe católica en Holanda, el día 8 de diciembre un soldado de los Tercios cava una trinchera, más para tumba que para resguardarse, pues están rodeados por el enemigo y por el mar, no tenían salida. Este soldado sigue cavando y de repente tropieza con un objeto de madera allí enterrado. Es una tabla flamenca en la que está pintada, en vivos colores, la Inmaculada Concepción. Comienza el “Milagro de Empel”, pues esa misma noche el agua del mar se congeló y pudieron salir de allí andando y portando la imagen de la Virgen, a quien adoptaron como patrona de la Infantería, celebrándose desde entonces esta fiesta el día 8 de diciembre.



Cuadro del Milagro de Empel, de Augusto Ferrer-Dalmau. (2015) Los soldados de los Tercios portan la tabla con la imagen de La Inmaculada, que fue adoptada como la Patrona de Infantería, celebrando desde entonces su festividad el día 8 de diciembre, fecha en la que ocurrió el milagro.

Fechas y horarios: martes 6, jueves 8 y sábado 10 (a las 12:00 y 13:00 horas)

Dirigido a: PÚBLICO ADULTO

Duración: 45 minutos. // **Punto de encuentro:** Diez minutos antes del inicio en el Patio de Carlos V.

Necesaria inscripción en el mostrador de entrada al Museo, el mismo día de la actividad.

El número de plazas vendrá determinado por la normativa sanitaria vigente

La entrada al Museo y sus actividades es gratuita, temporalmente.

Horario: De 10:00 a 17:00 horas

El desalojo de las salas tendrá lugar a partir de las 16:30 horas.

Los lunes el Museo está cerrado.

Dirección y contacto:

Museo del Ejército
C/ De la Paz, s/n—45001 Toledo
Tel. 925-238800 Fax 925-238915
museje@et.mde.es

<https://ejercito.defensa.gob.es/museo/>



REDES SOCIALES



ACTIVIDADES CULTURALES mes de diciembre/ 2022



MUSEO EN FAMILIA-VISITA TALLER: "Pequeños arqueólogos"

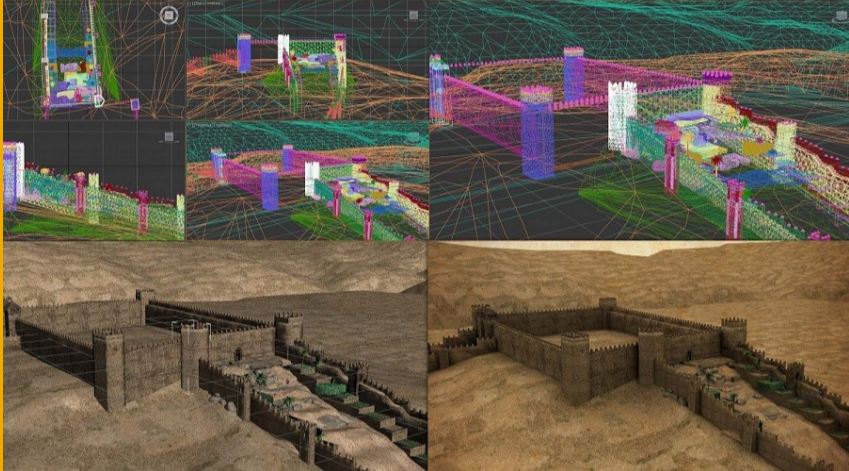

Restos arqueológicos hallados en el Museo del Ejército y reconstrucción virtual. Estudio hecho por la Universidad Complutense.

Fechas y horarios: sábados 3 y 17 de diciembre (a las 12:00 horas).

Dirigido a: PÚBLICO FAMILIAR CON MENORES DE MÁS DE 7 AÑOS

Duración: 1 hora y 45 minutos.

Punto de encuentro: Vestíbulo de grupos.

MODO DE INSCRIPCIÓN: EN LAS TAQUILLAS DEL MUSEO, EL MISMO DÍA DE LA ACTIVIDAD. // Aforo limitado a 20 personas.

La entrada al Museo y sus actividades es gratuita, temporalmente.

El Museo del Ejército os ofrece la oportunidad de conocer una parte de su colección con esta visita-taller.

Primero, durante la visita, descubriremos las piezas más antiguas del Museo, aquellas pertenecientes a los primeros pobladores de la Península Ibérica, desde las primitivas armas prehistóricas, pasando por las legiones romanas y pobladores visigodos.

Os aseguramos que nos "meteremos en su piel" para conocerlos. También veremos cómo cada uno de estos pueblos y culturas han dejado su huella en nuestro edificio, adaptándolo a su gusto y necesidades. Para ello conoceremos mejor los restos arqueológicos del Alcázar, viendo cómo ha evolucionado desde fortificación a Museo.

Posteriormente, en el taller, os enseñaremos cómo y con qué materiales trabaja un arqueólogo. Crearemos nuestra propia excavación, descubriréis vosotros mismos todo tipo de objetos que nos podemos encontrar excavando y veremos qué información nos dan de la antigüedad. Por último, realizaremos nuestra propia estratigrafía del pasado para llevárnosla a casa. Os esperamos.



Actividades culturales en el Aula Didáctica

CONCIERTO DE NAVIDAD



El tradicional **Concierto de Navidad** tendrá lugar el día **20 de diciembre** a las **19:00 horas** en el vestíbulo de la planta 4 del Museo del Ejército (junto a los restos arqueológicos).

Estará a cargo de la Unidad de Música de la Academia de Infantería, dirigida por el capitán músico D. Mario Ruiz María.

Fecha y horario: martes 20 de diciembre (a las 7:00 h. pm.)

Dirigido a: PÚBLICO ADULTO

Entrada gratuita, hasta completar aforo, por la puerta principal de acceso al Museo.

Horario: De 10:00 a 17:00 horas

El desalojo de las salas tendrá lugar a partir de las 16:30 horas.

Los lunes el Museo está cerrado.

Dirección y contacto:

Museo del Ejército

C/ De la Paz, s/n—45001 Toledo

Tel. 925-238800 Fax 925-238915

museje@et.mde.es

<https://ejercito.defensa.gob.es/museo/>



REDES SOCIALES



ACTIVIDADES CULTURALES mes de diciembre / 2022



MUSEO DEL EJÉRCITO

EXPOSICIÓN TEMPORAL: “ REACCIÓN E INNOVACIÓN. EL GRAN PASO HACIA LA PACIFICACIÓN DEL PROTECTORADO (1921-1925) ”



El primero de los fines del Museo del Ejército es mostrar la historia del Ejército español como parte integrante e inseparable de la historia de España. Para alcanzarlo, además del cuidado recorrido de la exposición permanente se encuentra este proyecto expositivo denominado “Reacción e innovación. El gran paso hacia la pacificación del Protectorado (1921-1925)”, que constituye una apreciable aportación para que el visitante se asome al enorme esfuerzo y sacrificio de España y de su Ejército, para dominar una insurrección contra el sultán de Marruecos y ayudar a la formación de un estado moderno.

Con esta exposición se pretende poner en valor la enorme capacidad de reacción e innovación de la sociedad española y de sus Fuerzas Armadas, que les permitió alcanzar un rotundo éxito, tanto en el plano militar como en el político.

Desde el punto de vista militar, entre los años 1921 y 1925, el Ejército español experimentó una profunda transformación y modernización. Esos años fueron cruciales para el éxito en la consecución de los objetivos militares en el Protectorado.

Desde el punto de vista político, el éxito radica en la pacificación del Protectorado, que concluyó en 1927, a la que siguieron tres décadas de paz y estabilidad en la zona, que culminaron con la retrocesión pacífica del territorio por parte de España en 1956.

Comisario de la exposición: General de División (Retirado) D. Francisco Ramos Oliver.

Horario: el mismo del Museo, de 10:00 a 17:00 h. **Entrada gratuita** // La exposición se inauguró el día 3 de noviembre y se podrá visitar hasta el día 23 de abril-2023. (TBC)



CONFERENCIA: “PREPARACIÓN PARA LA REBELIÓN DE ABD-EL-KRIM”



Bandera de la República del Rif, tomada en Alt-Yusef (28 de mayo de 1926).

Años antes, el 28 de septiembre de 1921, el cabecilla rebelde Abd el-Krim declaró la independencia con relación a Marruecos de la autoproclamada República del Rif, que no tuvo reconocimiento internacional.

En el Auditorio del Museo del Ejército se celebrará una conferencia, bajo el título “PREPARACIÓN PARA LA REBELIÓN DE ABD-EL-KRIM”, que será impartida por el Coronel D. Adelardo García Garzón, Jefe del Área de Acción Cultural del Museo del Ejército.

Abd el-Krim preparó concienzudamente durante tres años la rebelión contra España. Para ello se financió con los supuestos negocios mineros; una vez obtuvo el dinero lo empleó para conseguir armamento y munición por medio del contrabando y organizó “una unidad de élite” instruida en técnicas de combate convencional.

Fecha: 15 de diciembre/2022.

Horario: 12:00 horas

Lugar: Auditorio del Museo del Ejército. Entrada por la calle de la Paz, s/n.

Acceso libre y gratuito, hasta completar aforo.

Horario: De 10:00 a 17:00 horas

El desalojo de las salas tendrá lugar a partir de las 16:30 horas.

Los lunes el Museo está cerrado.

Dirección y contacto:

Museo del Ejército

C/ De la Paz, s/n—45001 Toledo

Tel. 925-238800 Fax 925-238915

museje@et.mde.es

<https://ejercito.defensa.gob.es/museo/>



REDES SOCIALES









ACTIVIDADES CULTURALES mes de diciembre / 2022

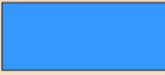

CALENDARIO DE ACTIVIDADES DEL MES DE diciembre/2022

LUNES MUSEO CERRADO	MARTES	MIÉRCOLES	JUEVES	VIERNES	SÁBADO	DOMINGO
			1	2	3	4
5	6	7	8	9	10	11
12	13	14	15	16	17	18
19	20	21	22	23	24	25
26	27	28	29	30	31	

-  CUENTACUENTOS: ¿Qué hace un delfín en un cañón?
-  MUSEO EN FAMILIA
-  MUSEO EN VIVO: “El milagro de Empel”.
-  CONFERENCIA: “PREPARACIÓN PARA LA REBELIÓN DE ABD EL-KRIM”.
-  CONCIERTO DE NAVIDAD
-  EXPOSICIÓN TEMPORAL: “ REACCIÓN E INNOVACIÓN. EL GRAN PASO HACIA LA PACIFICACIÓN DEL PROTECTORADO (1921-1925).

Horario: De 10:00 a 17:00 horas

El desalojo de las salas tendrá lugar a partir de las 16:30 horas.

Los lunes el Museo está cerrado.

Dirección y contacto:

Museo del Ejército
C/ De la Paz, s/n—45001 Toledo
Tel. 925-238800 Fax 925-238915
museje@et.mde.es

<https://ejercito.defensa.gob.es/museo/>



REDES SOCIALES