



ACTIVIDADES CULTURALES mes de ENERO/ 2023



MUSEO DEL EJÉRCITO

CUENTACUENTOS: “Juan sin miedo”



Había una vez un niño que no tenía miedo de nada ni de nadie. La gente le llamaba “Juan sin miedo”. Un buen día, decidió salir en busca de aventuras. Sus padres intentaron convencerlo de que no se fuera, pero fue en vano: él quería conocer el miedo, quería saber qué se sentía al tenerlo. Era increíble, pero ni todos los peligros que le acecharon en el Alcázar embrujado, durante tres noches seguidas, le hicieron sentir el más mínimo temor.

Sólo una persona conseguirá que Juan se dé un susto de muerte ¿quieres saber quién fue? Ven al cuentacuentos del Museo del Ejército y lo descubrirás.

Dirigido a: PÚBLICO FAMILIAR CON MENORES.

Fechas y horarios: Los domingos 8, 15 y 22 de enero en dos sesiones (a las 12:00 y 13:00 horas) // **Duración:** 30 minutos // **Punto de encuentro:** Diez minutos antes del inicio, en el patio de Carlos V. // **Modo de inscripción:** en las taquillas del Museo, el mismo día de la actividad // **El número de plazas vendrá determinado por la normativa sanitaria vigente.**
La entrada al Museo y sus actividades es gratuita, temporalmente.

MUSEO EN VIVO: “Aquellos autos antiguos”



Con la ayuda de nuestro personaje anónimo de este mes conoceremos dos vehículos del Museo que captan la atención de nuestros visitantes a diario y acaparan cientos de fotos: el Peugeot modelo Phaeton del año 1898 y el Marmon 34 del año 1917.

Estos objetos, tan cotidianos para nosotros en nuestro día a día, pero a la vez tan extraños por su aspecto, nos permitirán no sólo descubrir cómo era la automoción en otras épocas, sino los peculiares relatos de la Historia de España que se ocultan detrás de ellos. Enfocado para público adulto, la dramatización y el monólogo serán las claves para comprender este espacio del Museo, imbuyéndonos en los ambientes y costumbres de otras épocas.

Modo de inscripción: en las taquillas del Museo el mismo día de la actividad. Actividad incluida en el precio de la entrada // El número de plazas vendrá determinado por la normativa sanitaria vigente.

Dirigido a: PÚBLICO ADULTO

Fechas y horarios: sábados 14 y 28 de enero (a las 12:00 y 13:00 horas)

Duración: 30 minutos. // **Punto de encuentro:** Vestíbulo de grupos, nivel 4.

Modo de inscripción: en las taquillas del Museo, el mismo día de la actividad. // **El número de plazas vendrá determinado por la normativa sanitaria vigente // La entrada al Museo y sus actividades es gratuita, temporalmente.**



Arriba: vehículo modelo Peugeot Phaeton del año 1898.

Abajo: Vehículo Marmon 34, en el que fue asesinado el Presidente Eduardo Dato. Fotos: Museo del Ejército

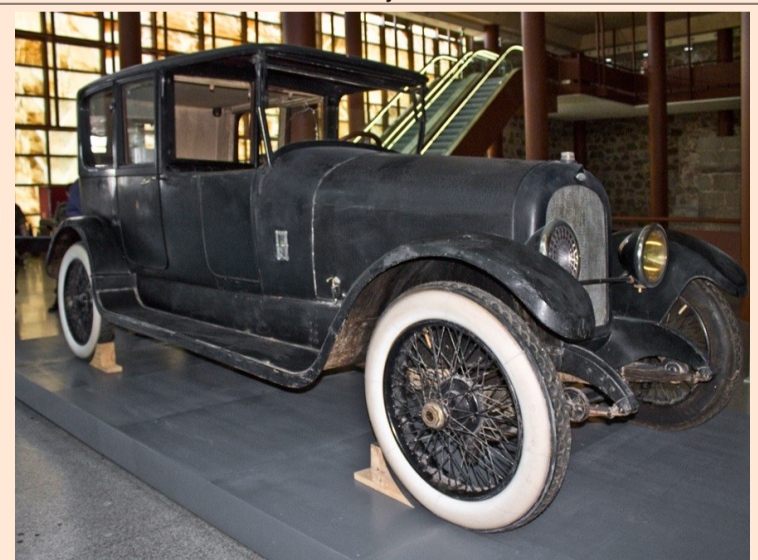

Horario: De 10:00 a 17:00 horas

El desalojo de las salas tendrá lugar a partir de las 16:30 horas.

Los lunes el Museo está cerrado.

Dirección y contacto:

Museo del Ejército
C/ De la Paz, s/n—45001 Toledo
Tel. 925-238800 Fax 925-238915
museje@et.mde.es

<https://ejercito.defensa.gob.es/museo/>



REDES SOCIALES



ACTIVIDADES CULTURALES mes de ENERO/ 2023



VISITA TALLER EN FAMILIA: "Pequeños arqueólogos"



Talleres de actividades en el Aula Didáctica del museo.
Foto: Museo del Ejército

El Museo del Ejército os ofrece la oportunidad de conocer una parte de su colección con esta visita-taller. Primero, durante la visita, descubriremos las piezas más antiguas del Museo, aquellas pertenecientes a los primeros pobladores de la Península Ibérica, desde las primitivas armas prehistóricas, pasando por las legiones romanas y pobladores visigodos. Os aseguramos que nos "meteremos en su piel" para conocerlos. También veremos cómo cada uno de estos pueblos y culturas han dejado su huella en nuestro edificio, adaptándolo a su gusto y necesidades. Para ello conoceremos mejor los restos arqueológicos del Alcázar, viendo cómo ha evolucionado desde fortificación a Museo. Posteriormente, en el taller, os enseñaremos cómo y con qué materiales trabaja un arqueólogo. Crearemos nuestra propia excavación, descubriréis vosotros mismos todo tipo de objetos que nos podemos encontrar excavando y veremos qué información nos dan de la antigüedad. Por último, realizaremos nuestra propia estratigrafía del pasado para llevárnosla a casa.

¡ Os esperamos !

Fechas y horarios: sábado 7 de enero, a las 12:00 horas. // **Duración:** 1 hora y 45 minutos // **Punto de encuentro:** Vestíbulo de grupos (nivel 4). // **Modo de inscripción:** en las taquillas del Museo, el mismo día de la actividad // El número de plazas vendrá determinado por la normativa sanitaria vigente. // La entrada al Museo y sus actividades es gratuita, temporalmente.

MUSEO EN FAMILIA



Sabemos que la Historia se disfruta más en compañía, por ese motivo, puedes divertirte en familia en nuestro museo. Os ofrecemos una visita en la que el aprendizaje y el entretenimiento están asegurados.

Dirigido a: PÚBLICO FAMILIAR CON MENORES DE MÁS DE 7 AÑOS.

Fecha y horarios: sábado 21 de enero (a las 12:00 y 13:00 horas)

Duración: 60 minutos

Punto de encuentro: Vestíbulo de grupos, nivel 4.

MODO DE INSCRIPCIÓN: EN LAS TAQUILLAS DEL MUSEO, EL MISMO DÍA DE LA ACTIVIDAD.

El número de plazas vendrá determinado por la normativa sanitaria vigente.

La entrada al Museo y sus actividades es gratuita, temporalmente.

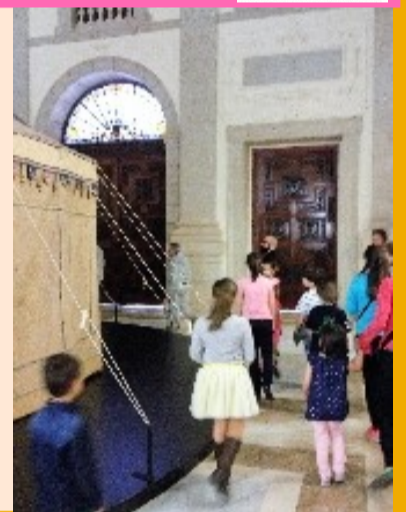

TEATRO DE GUIÑOL: "El caldo mágico"



En Filipinas, al norte de la isla de Luzón, algunas culturas creen que el alma de todo difunto se convierte en "anito", un ser que puede aparecer en forma animal o humana. Estos espíritus viven fuera de los poblados, en las montañas vecinas, como si estuvieran vivos. Algunos de estos espíritus son representados con esculturas de madera, como las que tenemos en el Museo del Ejército. Pero Rowena es una niña muy traviesa que no cree en los espíritus, ni cree en los anitos, ni cree en nada de lo que le cuentan sus padres. Ella es valiente y no le tiene miedo a nada, hasta que vio un anito con sus propios ojos. Y empezó a pensar que todo lo que le habían contado puede que fuera verdad. ¿Todo? Eso lo tenía que ver con sus propios ojos. Y todos aquellos que lo queráis ver, venid al Museo para descubrir la verdadera historia de los anitos. ¡ Os esperamos !

Fecha y horarios: domingo 29 de enero (a las 12:00 y 13:00 horas) // **Dirigido a:** PÚBLICO FAMILIAR CON MENORES // **Duración:** 30 minutos // **Punto de encuentro:** Vestíbulo de grupos, nivel 4. // **MODO DE INSCRIPCIÓN:** EN LAS TAQUILLAS DEL MUSEO, EL MISMO DÍA DE LA ACTIVIDAD. // El número de plazas vendrá determinado por la normativa sanitaria vigente. // La entrada al Museo y sus actividades es gratuita, temporalmente.

Horario: De 10:00 a 17:00 horas

El desalojo de las salas tendrá lugar a partir de las 16:30 horas.

Los lunes el Museo está cerrado.

Dirección y contacto:

Museo del Ejército

C/ De la Paz, s/n—45001 Toledo

Tel. 925-238800 Fax 925-238915

museje@et.mde.es

<https://ejercito.defensa.gob.es/museo/>



REDES SOCIALES



ACTIVIDADES CULTURALES mes de ENERO / 2023



EXPOSICIÓN TEMPORAL: “ REACCIÓN E INNOVACIÓN. EL GRAN PASO HACIA LA PACIFICACIÓN DEL PROTECTORADO (1921-1925) ”



El primero de los fines del Museo del Ejército es mostrar la historia del Ejército español como parte integrante e inseparable de la historia de España. Para alcanzarlo, además del cuidado recorrido de la exposición permanente se encuentra este proyecto expositivo denominado “**Reacción e innovación. El gran paso hacia la pacificación del Protectorado (1921-1925)**”, que constituye una apreciable aportación para que el visitante se asome al enorme esfuerzo y sacrificio de España y de su Ejército, para dominar una insurrección contra el sultán de Marruecos y ayudar a la formación de un estado moderno.

Con esta exposición se pretende poner en valor la enorme capacidad de reacción e innovación de la sociedad española y de sus Fuerzas Armadas, que les permitió alcanzar un rotundo éxito, tanto en el plano militar como en el político.

Desde el punto de vista militar, entre los años 1921 y 1925, el Ejército español experimentó una profunda transformación y modernización. Esos años fueron cruciales para el éxito en la consecución de los objetivos militares en el Protectorado.

Desde el punto de vista político, el éxito radica en la pacificación del Protectorado, que concluyó en 1927, a la que siguieron tres décadas de paz y estabilidad en la zona, que culminaron con la retrocesión pacífica del territorio por parte de España en 1956.

Comisario de la exposición: General de División (Retirado) D. Francisco Ramos Oliver.

Horario: el mismo del Museo, de 10:00 a 17:00 h. **Entrada gratuita** // La exposición se inauguró el día 3 de noviembre y se podrá visitar hasta el día 23 de abril-2023. (TBC)



Conferencia:

“LA LOGÍSTICA EN LA GUERRA DEL RIF”



En el Auditorio del Museo del Ejército se celebrará una conferencia, bajo el título “LA LOGÍSTICA EN LA GUERRA DEL RIF”, que será impartida por el General de Intendencia retirado **D. Francisco José Corpas Rojo**.

Hacia los años 20 del siglo pasado la concepción del apoyo logístico a las tropas combatientes en el Ejército español seguía basándose en las Ordenanzas de Carlos III de 1768, con algunas modificaciones y aditamentos.

Las circunstancias de la Guerra del Rif (1920-1925), el terreno, el enemigo, los medios, etc., llevan a un cambio de mentalidad y, en consecuencia, de los medios y procedimientos en los abastecimientos de víveres que, por primera vez, realiza el Ejército español con sus propios medios a gran escala.

El sistema, en base a convoyes que enlazan una red escalonada de depósitos de reserva de víveres, hace que el uso de éstos se amplíe a las municiones y otros materiales, incluso a la evacuación de heridos y al suministro del gran problema en la zona: el agua.

La tragedia de Annual trae consigo el derrumbe de este despliegue logístico, ceñido a la zona defensiva de Melilla, sin embargo las lecciones aprendidas se pondrán en práctica en el desembarco de Alhucemas y posterior ofensiva, con un esquema de abastecimientos similar al ya ensayado anteriormente, que se mantendrá tras la pacificación del Protectorado en 1927.

Fecha: 19 de enero de 2023 // **Horario:** 12:00 horas // **Lugar:** Auditorio del Museo del Ejército.

Entrada por la calle de la Paz, s/n. // **Acceso libre y gratuito, hasta completar aforo.**

Horario: De 10:00 a 17:00 horas

El desalojo de las salas tendrá lugar a partir de las 16:30 horas.

Los lunes el Museo está cerrado.

Dirección y contacto:

Museo del Ejército

C/ De la Paz, s/n—45001 Toledo

Tel. 925-238800 Fax 925-238915

museje@et.mde.es

<https://ejercito.defensa.gob.es/museo/>



REDES SOCIALES



ACTIVIDADES CULTURALES mes de ENERO / 2023



CALENDARIO DE ACTIVIDADES DEL MES DE ENERO/2023

LUNES MUSEO CERRADO	MARTES	MIÉRCOLES	JUEVES	VIERNES	SÁBADO	DOMINGO
						1 MUSEO CERRADO
2	3	4	5	6 MUSEO CERRADO	7	8
9	10	11	12	13	14	15
16	17	18	19	20	21	22
23	24	25	26	27	28	29
30	31					

CUENTACUENTOS:

VISITA TALLER EN FAMILIA.- “Pequeños arqueólogos”

MUSEO EN FAMILIA

MUSEO EN VIVO: “Aquellos autos antiguos”.

TEATRO DE GUIÑOL

Conferencia “LA LOGÍSTICA EN LA GUERRA DEL RIF”.

EXPOSICIÓN TEMPORAL: “ REACCIÓN E INNOVACIÓN. EL GRAN PASO HACIA LA PACIFICACIÓN DEL PROTECTORADO (1921-1925).

Horario: De 10:00 a 17:00 horas

El desalojo de las salas tendrá lugar a partir de las 16:30 horas.

Los lunes el Museo está cerrado.

Dirección y contacto:

Museo del Ejército
C/ De la Paz, s/n—45001 Toledo
Tel. 925-238800 Fax 925-238915
museje@et.mde.es

<https://ejercito.defensa.gob.es/museo/>



REDES SOCIALES