



**ANEXO N.º 1 A LA NOP 01/20**

**“NORMA OPERATIVA DEL**

**MUSEO HISTÓRICO MILITAR DE A CORUÑA (MHMAC)**

**PROPUESTA DE ACTIVACIÓN POR FASES. COVID 19”**

JUNIO 2020

# RESEÑA FOTOGRÁFICA DE LAS MEDIDAS ADOPTADAS POR EL MUSEO HISTÓRICO MILITAR DE A CORUÑA PARA SU REAPERTURA

La visita del museo se ha reconfigurado creando un itinerario de único sentido que cubre toda la exposición permanente del mismo. Ese camino señalizado exige que los visitantes no se adelanten y respeten entre cada uno de ellos la distancia de seguridad de dos metros.

Cartelería informativa



Alfombra desinfectante

Flecha indicadora de itinerario

Se ha colocado una pantalla protectora de metacrilato en el control de acceso. Se ha precintado la consigna y no se entrega ningún folleto o ticket.



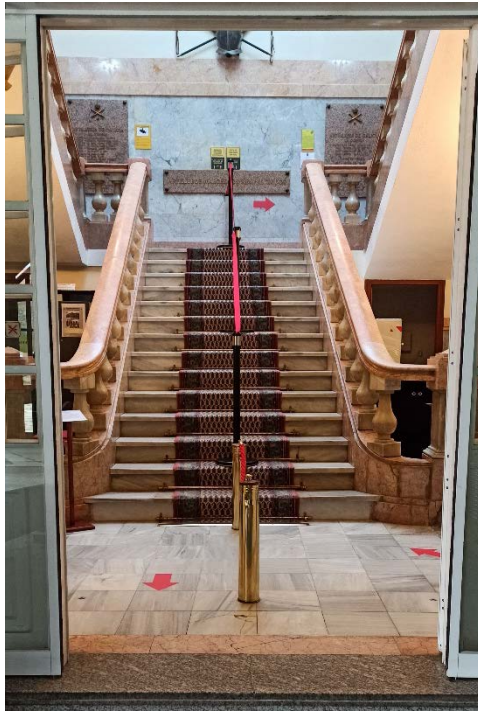

Todo el museo ha quedado perfectamente dividido por ese camino de visita de una única dirección



El uso de ascensor y baños ha quedado restringido a los casos estrictamente necesarios



